RIMBOSCHIMENTO DIFFUSO - N° SCHEDA DI DETTAGLIO	
RICOSTITUZIONE FORMAZIONE LINEARE - N° SCHEDA DI DETTAGLIO	
RICOSTITUZIONE FORMAZIONE LINEARE - N° SCHEDA DI DETTAGLIO	
MASCHERAMENTO IMPIANTO N° SCHEDA DI DETTAGLIO	
INDIVIDUAZIONE TRATTI	A B C D E F G H I K L J
STAZIONE DI MONITORAGGIO	
CONFINI AMMINISTRATIVI	

DATI CARATTERISTICI

DATI DI COSTRUZIONE
PRESSIONE DI PROGETTO: 75,0 bar
PRESSIONE MASSIMA DI ESERCIZIO (MOP): 75,0 bar
GRADO DI UTILIZZAZIONE DICHIARATO: f = 0,57

REALIZZATO IN CONFORMITA' AL D.M.17/04/2008

RIVESTIMENTO GIUNTI DI SALDATURA
FASCE TERMORESTRINGENTI CSD PRIMER 1A (0.7/1.0-D2)

DATI GENERALI
DN 300 SP 8,5 DAN DN 2839,00 m

LUNGHEZZA TOTALE IMPIANTO 2839,00 m.

PLANIMETRIA 1:2000

CONFINI AMMINISTRATIVI

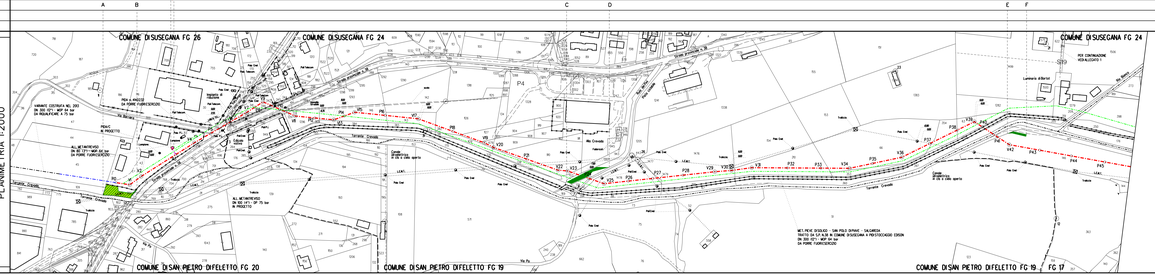

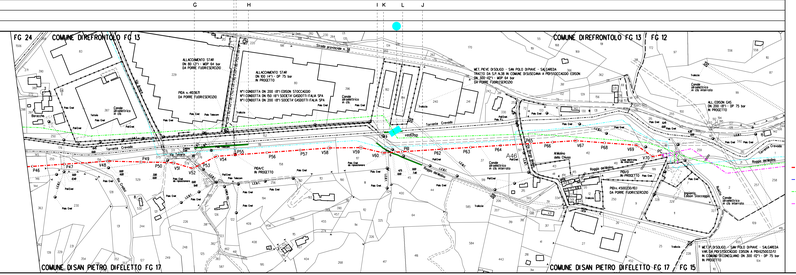

LEGENDA

- Rimboschimento diffuso
- Ricostituzione formazione lineare
- Ripristino area verde urbano/ornamentale
- Ripristino prato
- Mascheramento impianto
- Estensione aree di monitoraggio
- Stazione di monitoraggio
- Stazione di monitoraggio/bianco

- METANODOTTO IN PROGETTO
- METANODOTTI IN ESERCIZIO
- METANODOTTI DA DISMETTERE
- ALTRE OPERE IN PROGETTO

COROGRAFIA SCALA 1:200.000

Nei Comuni di SUSEGANA, SAN PIETRO DI FELETTO,

2	31/08/2020	AGGIORNAMENTO	SYNO	LORIMO PONTALBO
1	10/03/2020	AGGIORNAMENTO	SYNO	LORIMO PONTALBO
0	20/12/2019	AGGIORNAMENTO	SYNO	LORIMO PONTALBO
0	04/04/2019	EMISSIONE	SYNO	LORIMO PONTALBO
Rev. Data		Descrizione	Disegn. / Contr.	Approv.

Proprietario: SNAM RETE GAS
Proprietà: COMIS
Disegno: P-RV-9110690

Impianto: NET. (450/303) PIEVE DI SOLIGO-SPOLTORE - SALGAREDA
Revisione: 3

Variante: DA S.P. N.38 IN COMUNE DI SUSEGANA A POZZI STOCCAGGIO EDISON GAS (ST) - SP 75 bar
Comm.: ABJ16091/R-0/2
Cod.Inc.: 9110690

PLANIMETRIA CATASTALE CON TIPOLOGIE DI RIPRISTINO VEGETAZIONALE
Scala: 1:2000